



LOTTO UNICO

COMUNE DI CHIOGGIA (VE)

Strada della Larga n.10 -località Valli di Chioggia

**Unità immobiliare censita N.C.E.U. fg 32 mappale 726 sub 2, 3, e 4
e N.C.T. fg 32 mappale 784**

SCHEMA DESCRITTIVA



Immagine da satellite



foto n.1



foto n.2



foto n.3



foto n.4



foto n.5



foto n.6



foto n.7

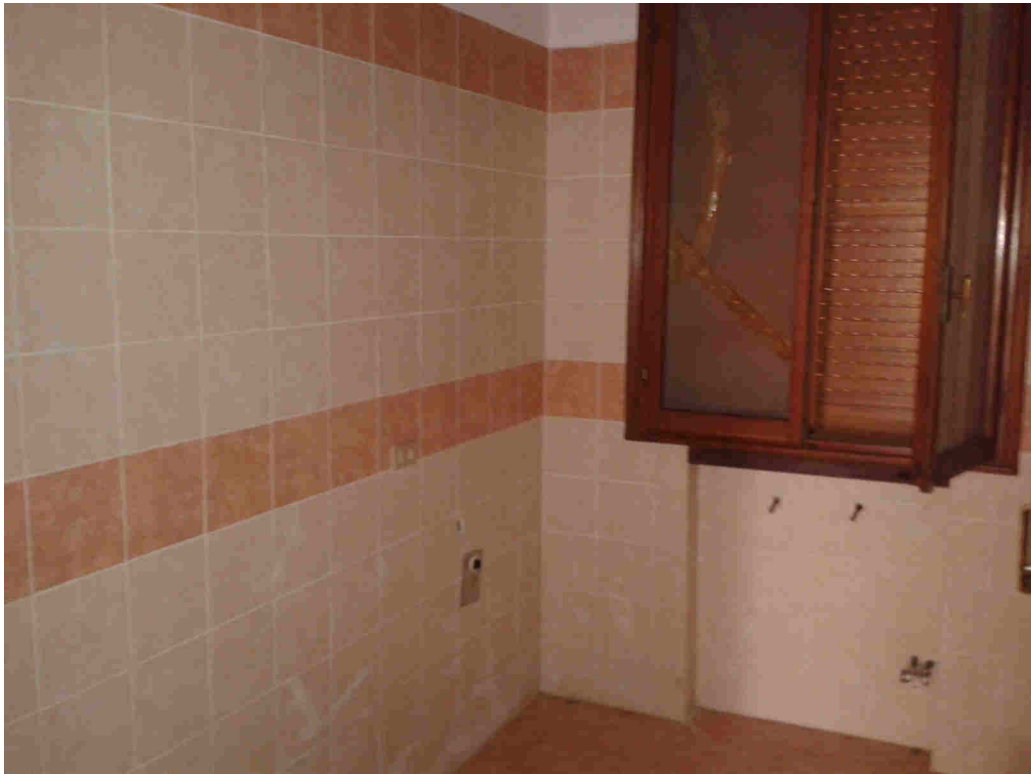

**SETTORE LAVORI PUBBLICI
SERVIZIO PATRIMONIO**

R E L A Z I O N E

UBICAZIONE COMUNE DI CHIOGGIA (VE) LOCALITÀ VALLI
VIA STRADA DELLA LARGA N.10

CATASTO FABBRICATI FOGLIO 32 Mappale 726 sub.2, 3, e 4
CATASTO TERRENI FOGLIO 32 Mappale 784

ANNO DI COSTRUZIONE 1960

PROVENIENZA Deliberazione C.C. n.131 del 28.10.2015
Decreto Direttore Generale Agenzia del Demanio
Direz.Regionale Veneto prot. n.2015/18508/DR-VE
del 05.11.2015

Trattasi di unità immobiliare di n. vani 6,5 sviluppata al piano terra con annessi magazzino/garages (sub 3 e 4) e area scoperta, composta da entrata, soggiorno cucina e zona pranzo, 2 camere da letto e bagno. La tipologia del fabbricato risulta essere casa singola con tetto a due falde e porticato prospiciente all'ingresso. L'immobile è ubicato in Comune di Chioggia (VE), località Valli via Strada della Larga n.10. È censito al N.C.E.U. Foglio 32 mappale 726 sub 2 e N.C.T. fg 32 mappale 784 di L'unità residenziale risulta in cattivo stato di conservazione. L'immobile risulta attualmente libero.

IL TECNICO